NHÀ GIÀU MẮC NỢ

KHÔNG BIẾT GIẢI LÀM SAO?

Phan Đình Tăng

Mỗi khi mở TV hay tờ báo là thấy ngay việc Tổng Thống và Quốc Hội Mỹ chưa tìm ra giải pháp cho mối nợ mỗi năm mỗi lớn lên của nước Mỹ. Sáng nay mở báo ra (1 tháng 8 năm 2011) thì thấy nói hai đảng Cộng Hòa và Dân Chủ trong Quốc Hội đã có thỏa hiệp với Tổng Thống về giải pháp cho cái nợ quốc gia. Đọc qua thì thấy không có gì chắc chắn, chỉ nói là bớt chi tiêu hàng tỷ Mỹ kim để trong khoảng mười năm sẽ chận được mức tăng trưởng của món nợ!

Từ thời cố Tổng Thống Reagan, sau khi bị ám sát hụt đã tìm cách tiêu tiền mà không tăng thuế để vừa làm cho kinh tế lên mà không làm cho các nhà tư bản doanh thương bực tức (Hồi ký của Tổng Thống). Từ đó mối nợ của Mỹ cứ tăng lên hoài, mấy lần muốn chận cũng không được!

Tôi xin đưa Bảng Thống Kê sau đây để các bạn xem sự tăng trưởng mau lẹ của món nợ Quốc gia Mỹ: (đơn vị: Tỷ Mỹ Kim)

Năm	Thu	Chi	Lời/Lỗ	Nợ	Nợ tăng
1985	734.1	946.4	-212.3	1817.4	
1990	1032.0	1253.2	-212.1	3206.3	1388.9
1995	1351.8	1515.8	-164.0	4920.6	1714.3
2000	2025.5	1789.2	236.3	5628.7	708.1
2005	2153.9	2472.2	-318.3	7905.3	2276.6
2009	2156.6	3997.8	-1841.2	12867.5	4962.2

Chỉ có mấy năm dưới quyền Tổng Thống Clinton (1993-2001) là Ngân Sách có thặng dư nhờ Tổng Thống gân không chịu thua sự chèn ép tiêu tiền của tư bản. Nhưng thặng dư vài trăm tỷ Đô La không đủ để trả tiền lời nên nợ vẫn tăng.

Nếu để cho dân Mỹ phải trả nợ đó, thì vào năm 2009, dân số Mỹ vào khoảng 300 triệu người (già, trẻ, lớn bé), nếu chia nợ cho mỗi đầu người thì mỗi người phải trả: 12,867.5 / 0.300 = $42,891.67 (khoảng $43,000.00), làm sao mà trả nổi?

Nếu vậy nợ để giúp cho các doanh nghiệp phát triển thì có thể yêu cầu họ trả nợ bằng cách tăng thuế cho các nhà giàu!?

Nhưng nói mà chơi cho vui chứ vấn đề chính trị kinh tế này quá phức tạp, không ai giải quyết nổi thì tôi cũng không biết làm sao?

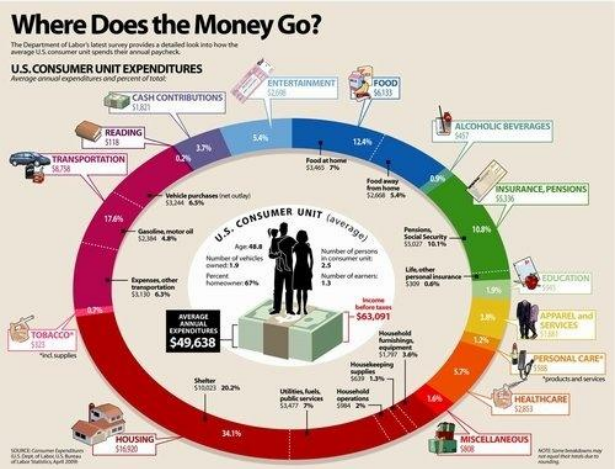

Đọc báo ở New Orleans thấy có một bà Mỹ ở Kenner mua nhà trước khi bão Katrina đến không lâu. Nay không trả nổi nợ nhà (mortgage), sắp bị lấy nhà nên bà tuyệt vọng đã bắn chết ba cô con gái: 12 tuổi, 1 tuổi, sáu tháng rồi tự vẫn luôn. Tôi mong rằng Mỹ quốc không đi vào tình trạng như vậy!!

Trước đây có người hỏi một Chính trị gia, nếu vay nợ của nước khác, không trả nổi, họ có thể chiếm Mỹ Quốc được chăng? Chính trị gia nói: "Muốn chiếm Mỹ quốc, phải đánh cho hơn Mỹ mới được?!!"

Người ta đặt nhiều câu hỏi nhưng không có câu trả lời hợp lý. Chỉ biết không giải quyết cái nợ ấy sớm chừng nào thì càng lâu càng khó.